Le galion d'Espagne

085_01_2009_0427
EA-00387
07103

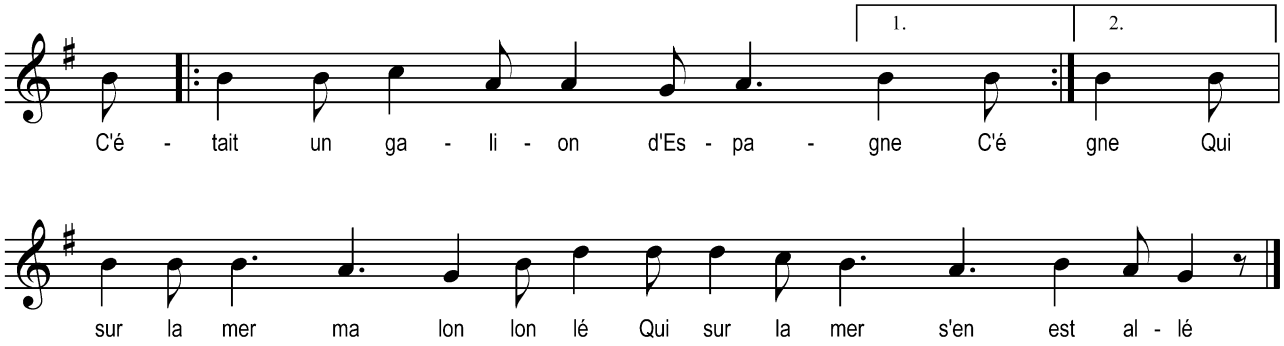

C'était un galion d'Espagne *(bis)*
Qui sur la mer *ma lon lon lé*
Qui sur la mer s'en est allé

Au bout de cinq à six semaines *(bis)*
Les vivres vinrent *ma lon lon lé*
Les vivres vinrent à manquer

On tira à la courte paille *(bis)*
Pour savoir qui *ma lon lon lé*
Pour savoir qui serait mangé

Le sort tomba sur le petit mousse *(bis)*
Qui s'en serait *ma lon lon lé*
Qui s'en serait fort bien passé

Je vois la fille de mon capitaine *(bis)*
A sa fenêtre *ma lon lon lé*
A ses pigeons donne à manger

J'aurai la fille de mon capitaine *(bis)*
Et le bateau *ma lon lon lé*
Et le bateau qu'est sous mes pieds

sonore 01.15.04.80
enregistrement Marie Ricolleau, L'Epine, par Eva et Michel Pénisson, 1980
saisie Jean-Pierre Bertrand