Chanson du rémouleur

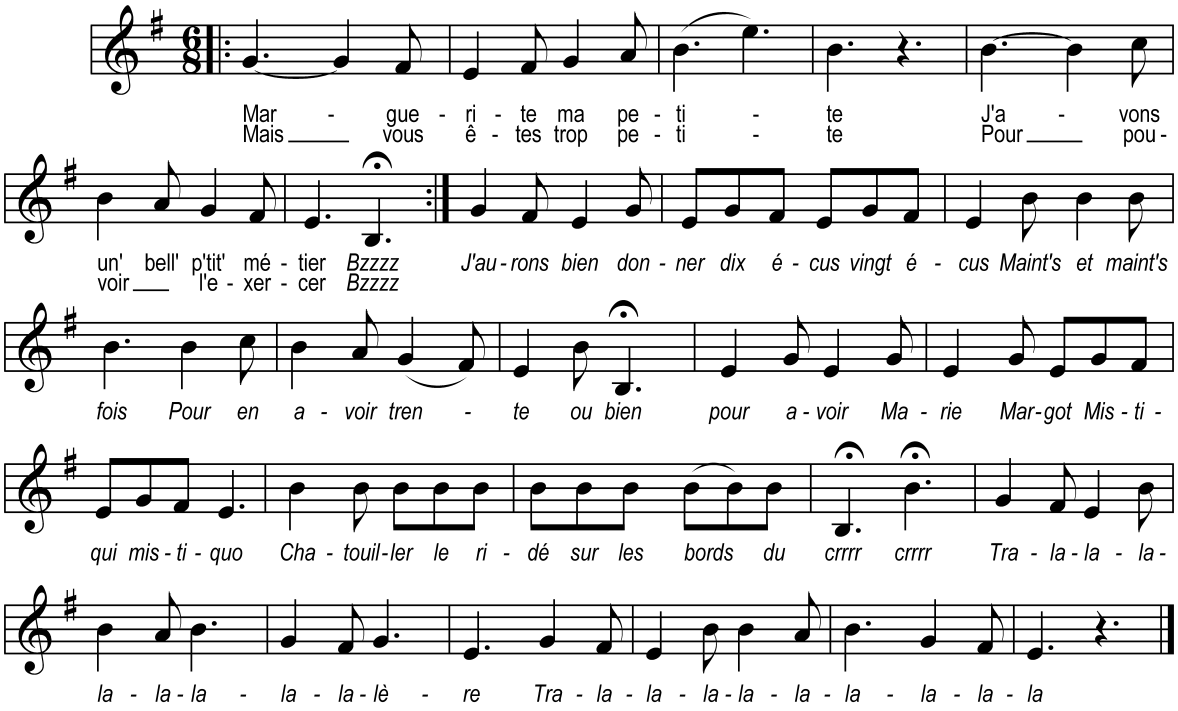

Marguerite ma petite
J'avons un' bell' p'tit' métier
Bzzzz
Mais vous êtes trop petite
Pour pouvoir l'exercer
Bzzzz

J'aurons bien donner dix écus vingt écus
Maint's et maint's fois
Pour en avoir trente ou bien
Pour avoir Marie Margot Mistiqui mistiquo
Chatouiller le ridé sur les bords du crrrr crrrr
Tralala lala lala lalalère
Tralala lala lala lalala

J'ons fait notre apprentissage
Bzzzz
A la porte d'un couvent
Toutes les filles du village
Me reluquaient en passant
Bzzzz

Refrain

Ayons pitié mesdames
Bzzzz
Et mesdemoiselles aussi
Je vous chatouillerai l'âme
Avec le bout de m'n'outil
Bzzzz

Refrain