La Bruno JOURDE

À la famille de M. Bruno Jourde

Bourgogne (Nièvre)
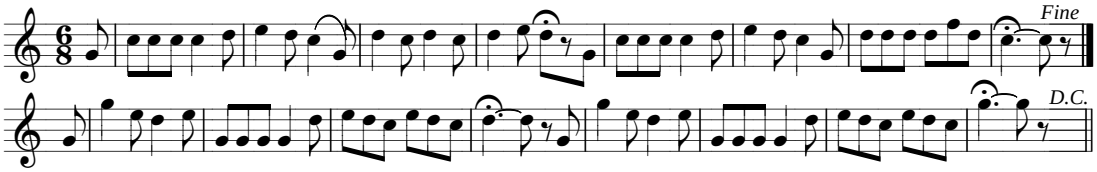
Vincent Jeanguillaume
2009