La Pierre PASQUET

Fanfare initialement dédiée à l'Équipage d'Amboise

Centre (Indre et Loire)
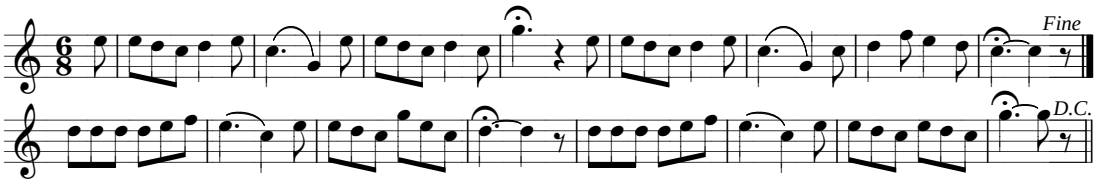
De Lauvergat-Pecard
vers 1910