La Jean VOISENET

À un ami, ancien sonneur du Rallye Montbéliard

Franche-Comté (Territoire de Belfort)
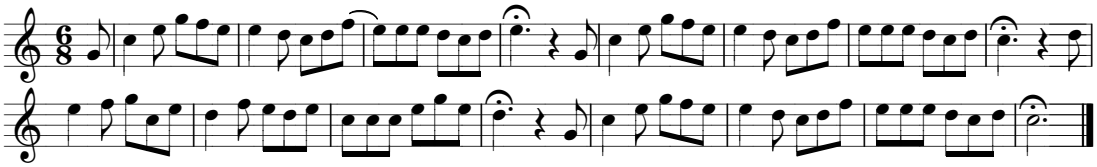
Dominique Cheviron
1995