La CHERENG

aux Fédérations Départementales des Chasseurs du Nord

Nord-Pas de Calais (Nord)
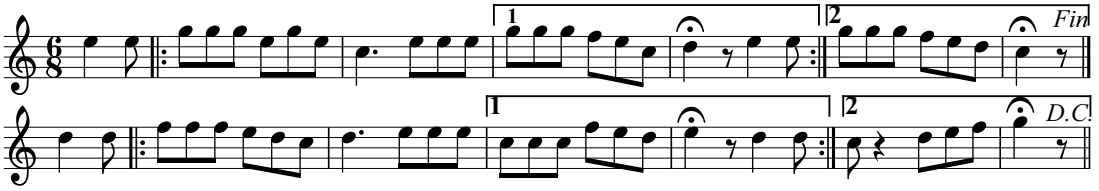
Guido Ruzeré
2005