Le SOUVENIR D'AUTUN

à Maître Canet

Bourgogne (Côte d'Or)
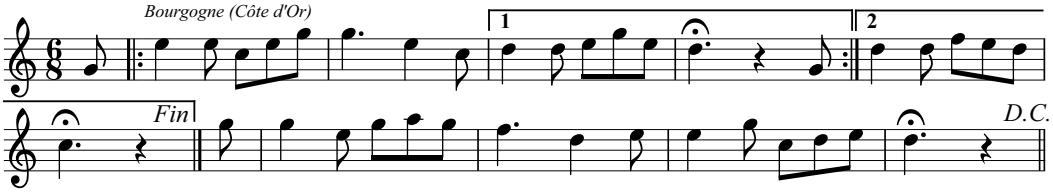
Gustave Rochard
1924