SOUVENIRS DU CLOS

William Horlaville

À M. Georges Bernard, Maître d'équipage du Rallye Roumare
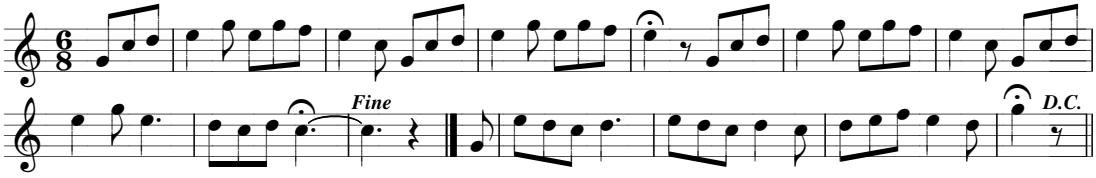
Normandie (Seine-Maritime)