ADIEUX AUX FORÊTS DE BOURGOGNE

Musique et paroles de Fernand de Courtivron
1889

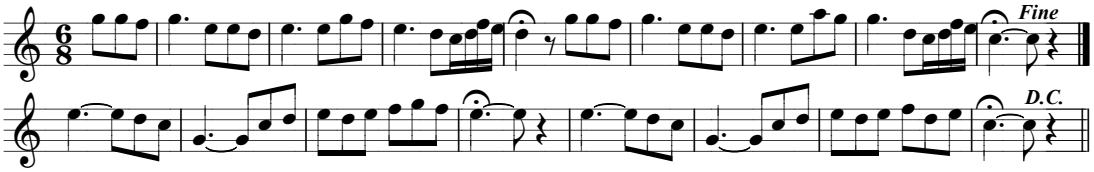

Adieu forêts, coteaux fleuris,
De la Bourgogne. Oh ! Mon joli pays !
Adieu vallons, gorges profondes,
Où l'on voyait de belles filles blondes.

Aux vals sauvages,
Quand au lointain, résonneront les cors,
Sous tes ombrages,
Mes souvenirs en frémiront encore.

Adieu forêts, coteaux fleuris,
De la Bourgogne. Oh ! Mon joli pays !
Adieu vallons, gorges profondes,
Où l'on voyait de belles filles blondes.

°°°