L'ÉCHO DE LA VALLÉE DE LA MOINE

1981

À l'Équipage de la Vallée de la Moine

Pays de la Loire (Maine-et-Loire)

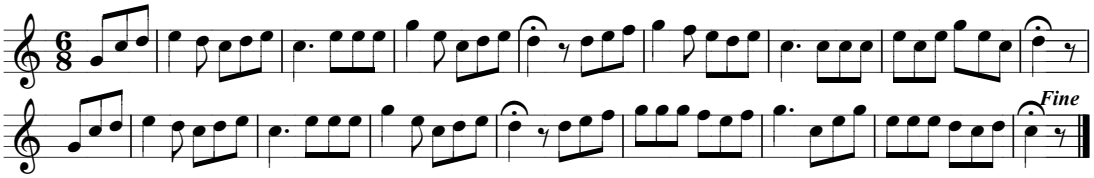

Pour nous les hommes, boutons de l'équipage,
Chaque sortie, nous écrivons une page,
A notre Maître, nous donnons les images,
Et c'est ainsi que nous rendons hommage.

Ah ! Qu'il est beau ce lièvre dans le bocage,
Rusé et fier devant notre équipage,
Pour notre meute, il lui faut du courage,
Et sous le fouet rester sage.

Pour nous les hommes, boutons de l'équipage,
Chaque sortie, nous écrivons une page,
A notre Maître, nous donnons les images,
Et c'est ainsi que nous rendons hommage.

°°°