SOUVENIRS DE CHANCEAUX

À Édouard Bris, Équipage Vènerie du Berry

Centre-Val de Loire (Indre et Loire, Chanceaux-sur-Croisille)

Musique et paroles :
Roland de Chaudenay et Xavier Legendre
2001

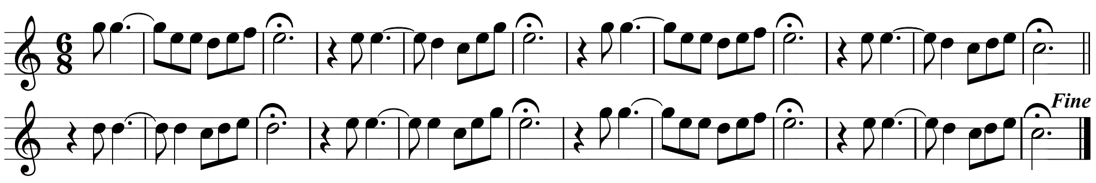

Dans les bois, les chiens font merveille !
Retentissent les sonneries !
Un veneur là-bas, tend l'oreille,
Attentif au moindre récri.

Œil de velours, belle dégaine,
Ce hardi chasseur, c'est Edouard.
Un cœur à prendre ? Quelle aubaine !
Les filles, sortez vos mouchoirs !

Son alezan a fière allure,
Mais il ne veut marcher qu'au pas !
Edouard, c'est aussi une voiture,
Avec un marchepied très bas.

Coiffé comme un grand détective,
Dans les volutes d'un havane,
Le plus aimable des convives,
Cache un vrai cœur de mélomane.