La TAILLIS D'ÉGLANTINES

À l'Équipage des Taillis d'Églantines

Champagne-Ardennes (Aube)

Musique et paroles de Vincent GEORGE
1981

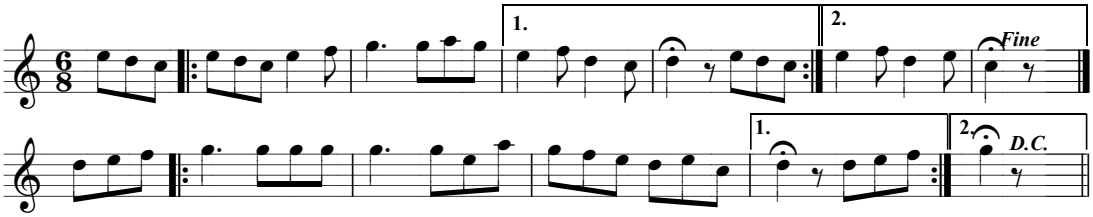

Dans les fougères, les buissons, les épines,
Hardi mes beaux ! Le brocard est levé.
Bel équipage des Taillis d'Eglantines,
Tu vas l'attendre, chasser, puis rêver.

Dans les vallons du Bois du Roy,
Tu vas l'attendre et guetter son cul blanc.
Tu vas chasser jusqu'aux abois.
Tu vas rêver des honneurs triomphants.

Dans les fougères, les buissons, les épines,
Hardi mes beaux ! Le brocard est levé.
Bel équipage des Taillis d'Eglantines,
A l'hallali, venez tous sans tarder.

°°°