La THOMINE

À M. Théodore Thomine Desmazures, Bouton de l'Équipage Chambray

Normandie (Calvados, Mouen)

Musique et paroles du Comte Paul d'Armaillé
1870

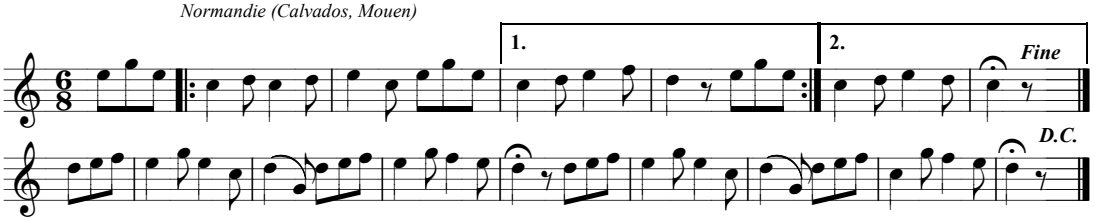

Savez-vous quel est ce jeune homme,
Dont le regard est fin et doux ?
C'est un Sportsman que l'on renomme,
Pour le moins à l'égal de tous.

Oui, par ma foi, sa douce mine,
Cache un luron digne de vous,
Armé du cor ou de l'hermine,
Terreur des bandits et des loups.

Nous savons quel est ce jeune homme,
Dont le regard est fin et doux.
C'est un Sportsman que l'on renomme,
Pour le moins à l'égal de tous.

°°°