LES TOUCHES NOIRES

À Antoine, Arnaud et Marcel Berger

Pays de la Loire (Maine-et-Loire, Montigné-Lès-Rairies)

Musique de François Nouchet
Paroles de Hervé Guittard
1995

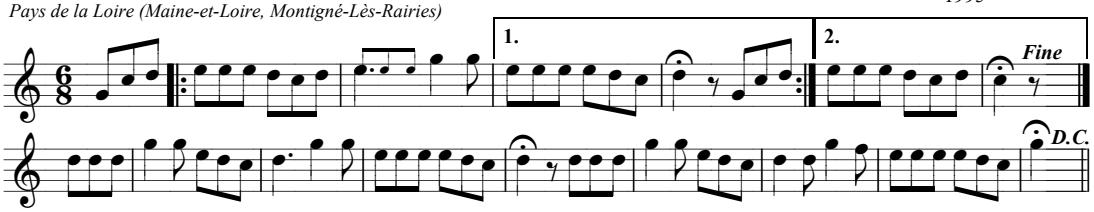

Aux Touches Noires,
Du matin jusqu'au soir,
C'est dans la joie,
Qu'on traque le matois.
Hardi, mes beaux !
Nous lui ferons la peau,
Du jour levé,
A l'heure du… Berger ! FIN

De pelles ou de pioches,
N'aurons à user,
Car nos vieux limiers,
Sont toujours premiers.
Si Maître Goupil,
Se plait à ruser,
Nous lui sonnerons,
Quand même la curée. DC

°°°°°°°°°°°°°°°°°°°°°°°°°°°°°°°°°°