LE VENEUR ARDENNAIS

Musique et paroles extraites du
Chansonnier du Chasseur
N. Tellier - 1860

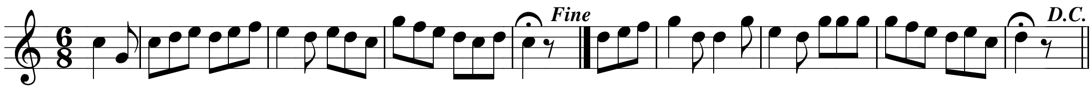

Chasseurs, quand notre Président s’avance,
Le cor doit retentir en son honneur.

Que de nos cœurs, ce cri s’élance,
« Vive à jamais, notre premier Veneur ! ».

Il est la gloire et l’orgueil des Ardennes,
La terreur des sangliers et des loups.

On compte dans nos bois, moins de chênes,
Que de gibiers renversés sous ses coups.

°°