# La WALSH

À Christine et Jack Walsh,
Équipage du Rose Tree (USA) et du Saut du Cerf
*Pays de la Loire (Mayenne, Saint-Pierre-sur-Orthe)*

Musique et paroles de Yannick Hélary
2001

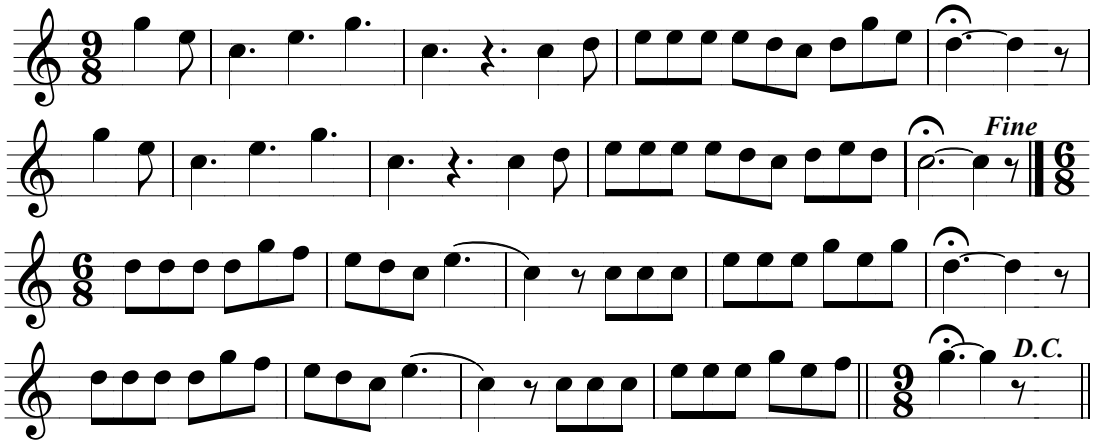


Un grand gaillard ***US !***
Ayant pris un'Sarthoise, ***for a lovely*** déesse,
Jack aim' chasser à courre !
Des deux bords de l'océan, sa passion fut toujours.

Au ***Rose Tree,*** poursuivant le renard-ard,
En évitant que ***The Fox*** ne se terre !
Au ***Saut du Cerf,*** Jack n'est jamais en retard-ard,
Même si ***The Dogs***, y faut laisser faire.

Un grand gaillard ***US !***
Dans ses t'nues d'Équipages, ***is always smart*** et net.
Jack aim' chasser à courre !
Mais dégust, avant tout, de la Sarth' les rillettes !

oooooooooooooooooooooooooooooooooooooooooooooooooooooooo