SOUVENIRS D'ONDINE

À Madame Liliane Plouchart

Grand Est (Marne, Tinqueux)

et aux Dames suivant les chasse du Rallye Champagne
Musique et paroles de Christian Plouchart
1984

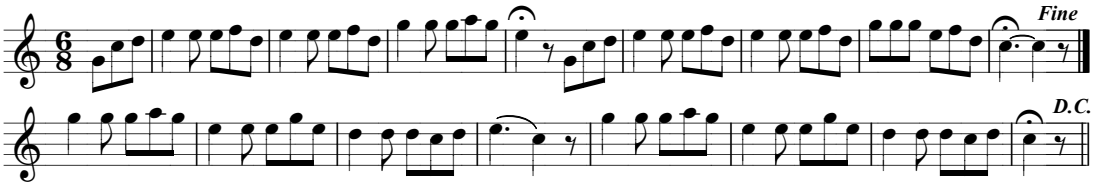

Dans la forêt, au détour d'une allée,
Tandis que les chiens étaient rameutés,
Les chevaux soufflaient, les veneurs sonnaient,
C'est à ce moment là que je vous remarquais.

Dès cet instant, Belle Ondine,
La chasse s'est pour moi forlongée,
Pendant que mon cœur, en sourdine,
Se mettait tout entier à vibrer.

Quand les clameurs de la chasse se tairont,
Quand les grandes poursuites, à la fin, cesseront,
C'est dans l'eau de vos yeux que votre chevalier,
Afin d'être heureux, aimerait se noyer.

oooooooooooooooooooooooooooooooooooooooooooooooooooo
o